

שיווק תמרים

כנס תמרנים

דצמבר 2021

גל טוויג

שולחן תמר, מועצת הצמחים



תמרים – רקע כללי

- 75% משטחי החקלאות בבקעה, ים המלח והערבה מגדלים תמרים
- כ-600 משפחות/קיבוצים/מושבים בישראל מתקיימים מענף זה ועוד מספר רב של מעגלים רחבים יותר(בתי אריזה, קירור, משווקים, מובילים, יצואנים, קרטונים וכו'...)
- זנים עיקריים של התמרים בישראל : אמרי, ברהי, דקל נור, דרי, זהידי, חדראווי, חיאני, חלאוי ומג'הול
- כ-80% מהתמרים הגדלים בארץ הם מזן מג'הול
- ישראל מייצאת כ-28,000 טון בשנה כ-50% מסך התוצרת
- בערך כספי – היצוא מהווה כ-65% מהתוצרת
- קיים יצוא בעולם של 1,100,000 טון של תמרים

מג'הול – רקע כללי

- על פי ההערכות היבול העולמי של מג'הול הגיע ב 2020 לכ 109 אלף טון, בהשוואה לכ 90 אלף טון ב 2019
- ישראל היא היצרנית החשובה ביותר של מג'הול ובפער גדול מהמקורות האחרים. ישראל היא המקור לכמחצית מהיבול העולמי, כ 50 אלף טון מרבית פירות המג'הול באירופה מיובאים מישראל. קצב העלייה ביצוא מישראל (מכ 11 אלף טון ל כ 28 אלף טון) בעשור האחרון מפגר אחר קצב העלייה ביבולים (מכ 13 אלף טון לכ 46 אלף טון).
- כמחצית מהיצוא היא ליעדים באיחוד האירופי ובריטניה. יעדים משמעותיים מחוץ לאיחוד האירופי הם טורקיה וארה"ב עם יצוא של 1,600 טון לכל אחד מהם ב 2020
- בתחילת 2021 היו נטועים בישראל כ 685 אלף עצים מהזן מג'הול. כ 320 אלף מתוכם עצים בוגרים, בני יותר מעשר שנים, כ 145 אלף, עצים היו בני 5-10 שנים והיתרה, כ 225 אלף הם עצים צעירים שנטעו בין 2015 ל 2020
- דווח נטיעות חדשות ורחבות היקף של מג'הול במצרים, מרוקו וירדן. צפוי כי תוך 5-10 שנים היצע המג'הול ממקורות אלה יגדל מאד. נטיעות נוספות קיימות בארה"ב ונמיביה.
- חשיבותה של הרשות הפלסטינית כמקור לתמרי מג'הול עולה במהירות ובשנת 2020 היה יבול המג'הול ברשות הפלסטינית כשליש מהיבול בישראל (כ 16 אלף טון) ומספר 2 בעולם



מג'הול - מקורות ייצור

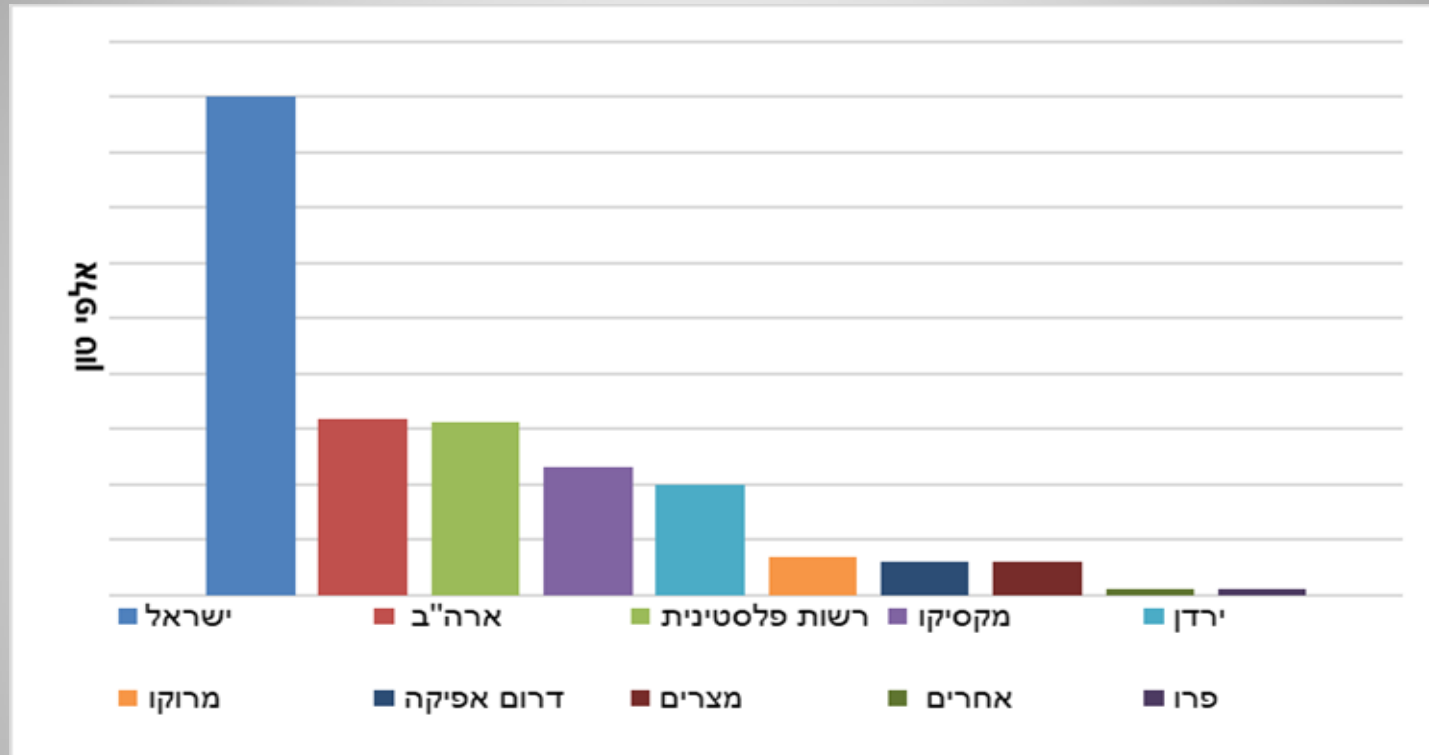

מג'הול – מקורות גידול בישראל

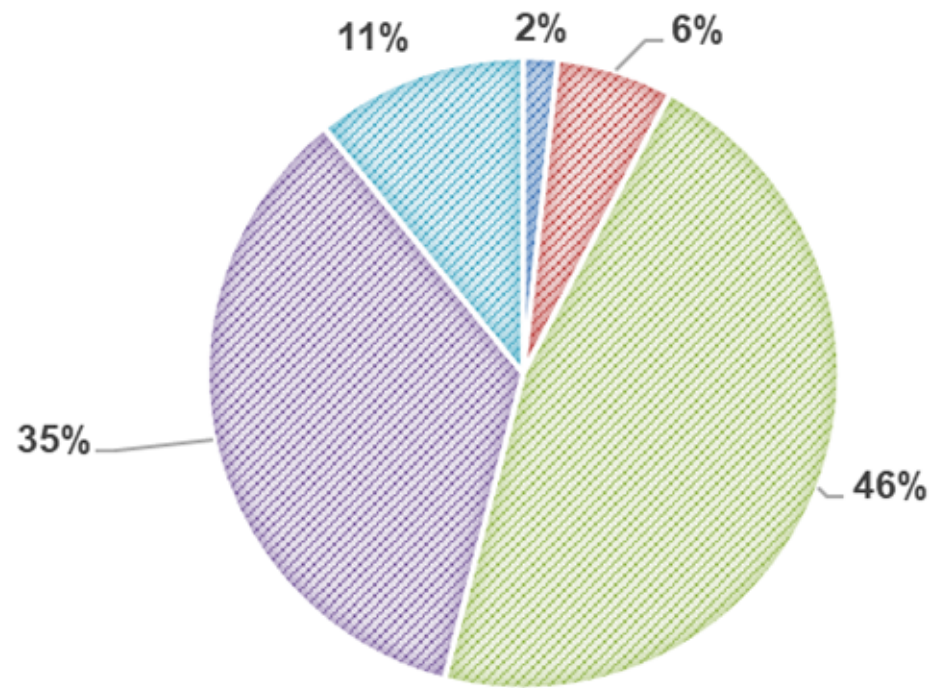

■ עמק הירדן ורמת הגולן ■ עמק המעיינות וחרוד ■ בקעת הירדן ■ הערבה ■ מגילות ים המלח

מג'הול – התפתחות הענף בישראל

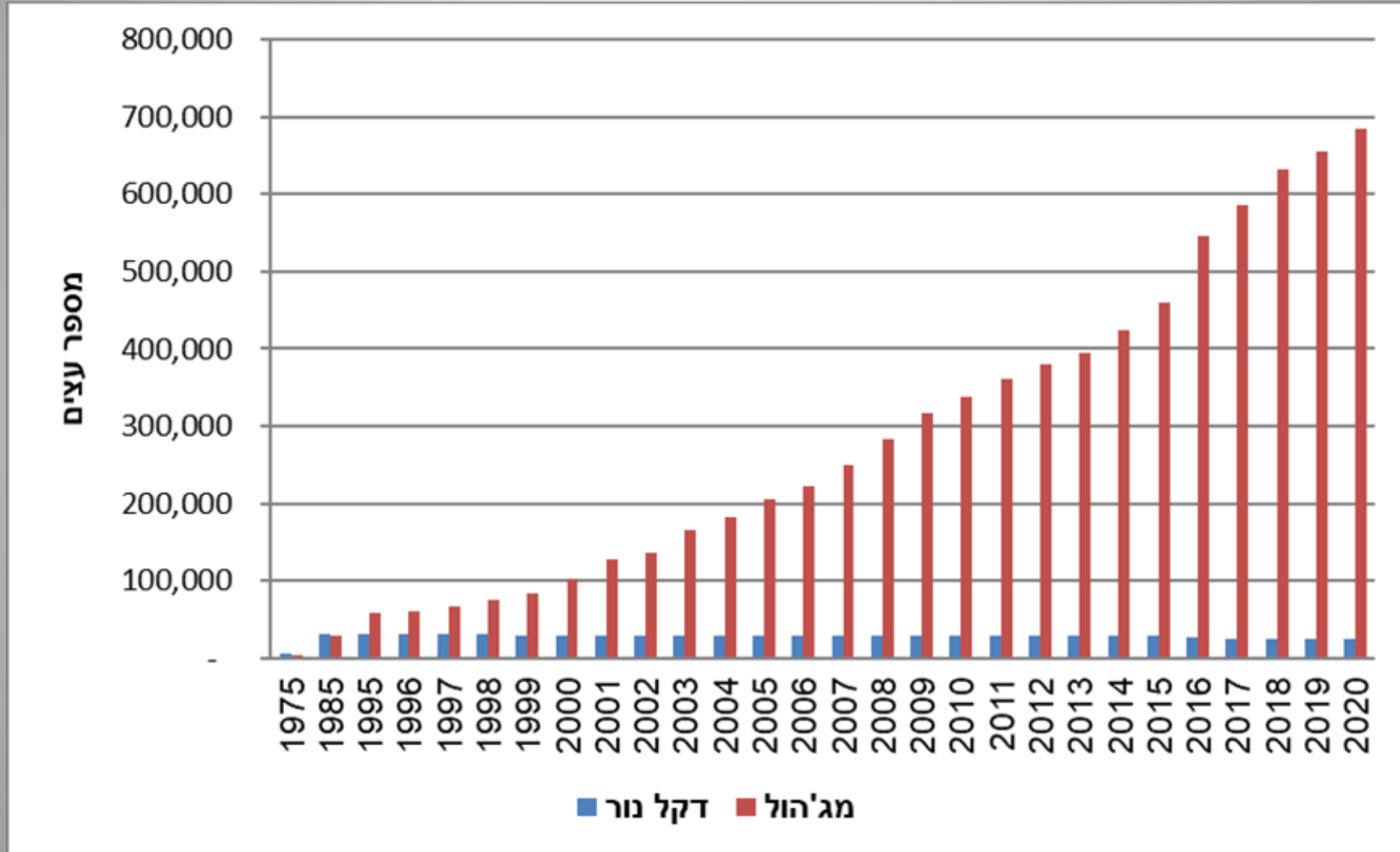

מגמות יצוא

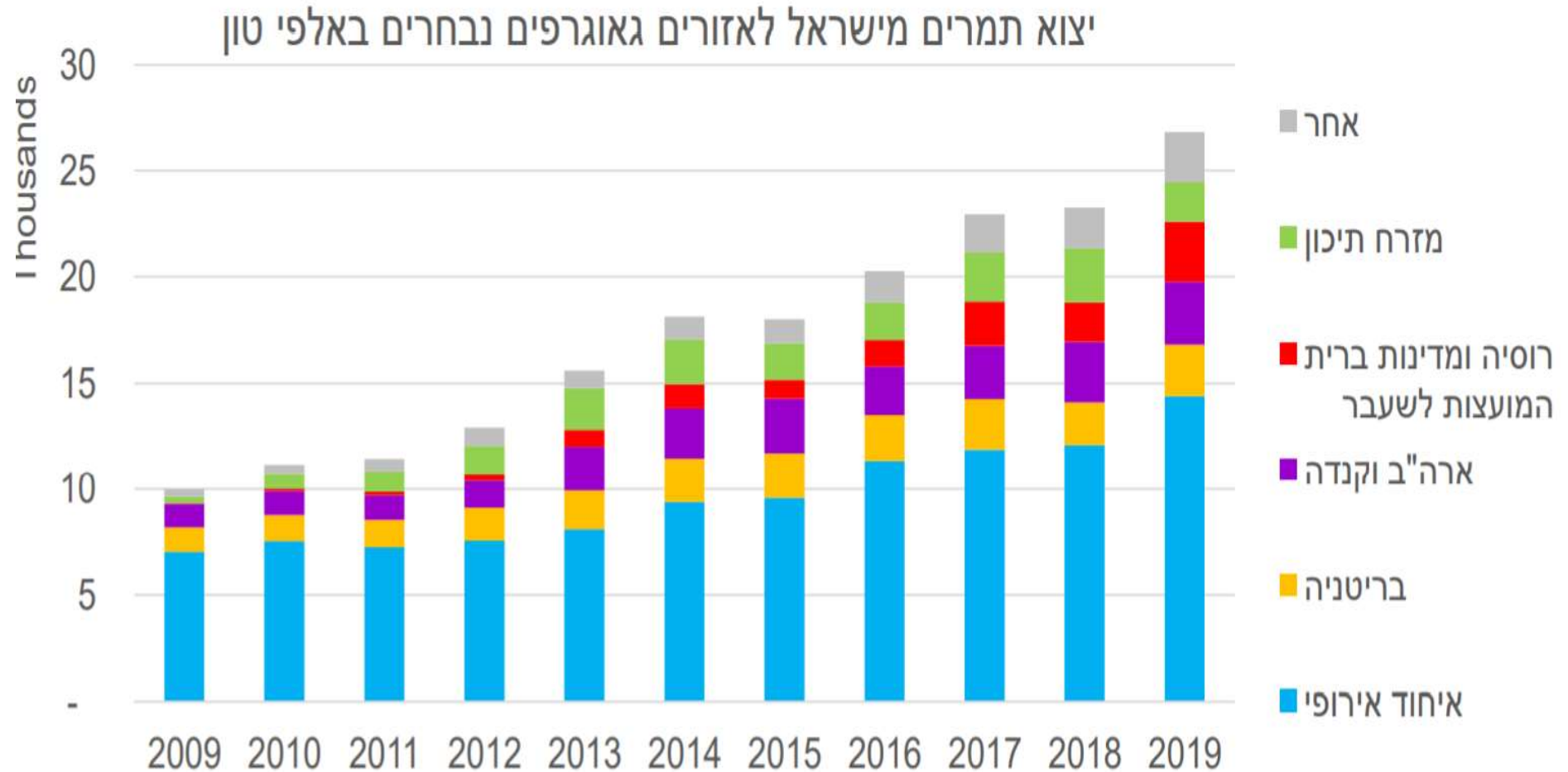

כשלי שוק עיקריים

- תזרים המזומנים של כל מגדל תלוי באיכות יציאת יציאת יציאה
- לחלק מהמשווקים קושי בהגדלת תקציב
- קריטריונים שונים לכל משווק/בית אגודת
- לכולם (לא ניתן להשוות נתונים) ומצב במגדלים
- משרד החקלאות צמצם מדריכים ואי
- משרד החקלאות סגר את הפונקציה
- תקציב הקד"מ לאורך השנים אינו תואם
- השווקים נשארו זהים ועיקר התחרות
- לחקלאי באותה שנה אל מול שאר חקלאי
- עלויות היצור גבוהות
- אין קריטריון ליצואנים
- נטל התשלום אינו זהה(גבית היטל
- חלק מהחקלאים אינו מודע לאתגרים רעניים
- אין שקיפות במידע

מימון/אשראי

סטנדרטים
אחידים

הגדלת
תקציבים

צוות קד"מ
בתקציב
מתוגבר

רכש משותף

שיפור גביה

שיפור
התקשורת



ממוצע מחירי 2018-2020

2018	2019	2020	שנים -	
ממוצע	ממוצע	ממוצע	גודל	סיווג
28.65	25.83	25.13	SJ	פרימיום
26.06	23.50	20.50	J	פרימיום
22.67	20.48	18.23	L	פרימיום
18.11	17.38	16.02	M	פרימיום
14.14	13.94	13.47	Baby	פרימיום
21.93	20.23	18.67	ממוצע פרימיום	
17.98	16.29	15.42	J	צ'ויס
15.20	14.33	12.80	L	צ'ויס
11.26	12.11	10.63	M	צ'ויס
11.82	14.24	10.22	ממוצע צ'ויס	
14.07	11.68	12.27	קוסקו/סלקטד/25-40	צ'ויס
7.93	8.17	7.17	L/40-60	שוק מקומי
5.57	6.11	6.97	M/40-80	שוק מקומי
6.75	8.65	7.07	ממוצע שוק מקומי	

איכויות וגדלים

איכות ממוצעת ברמת האיזורים

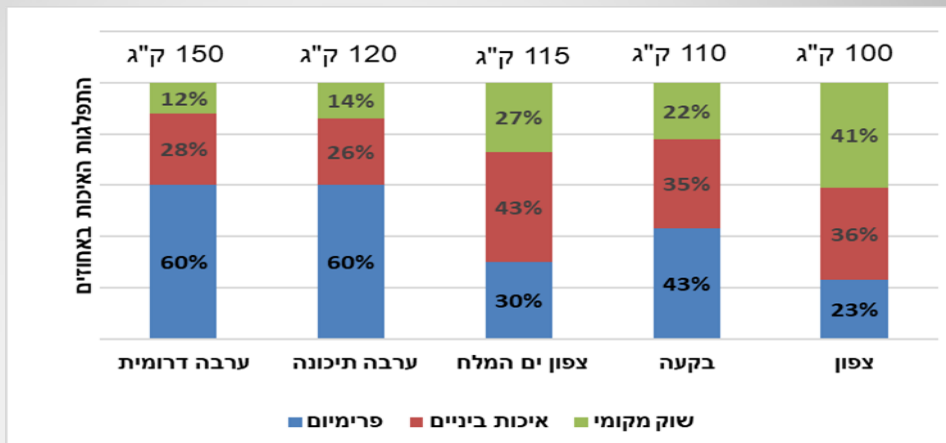

ממוצע משוקלל של המחיר למגדל לק"ג פרי, באזורי הגידול השונים גדידים 2018-2020

שינוי ב %	2020	2019	2018	
12.8%	14.8	16.9	17.2	ערבה
13.3%	13.0	15.0	15.0	בקעה
10.3%	12.1	13.5	13.4	צפון ים המלח
16.6%	10.5	12.6	12.0	צפון

גדיד 2021

- בגדיד 2020 עקב התפשטות נגיף הקורונה, התחלנו עם מלאי עודף של כ-4,500 טון
- לגדיד 2021 נכנסנו עם מלאי עודף של כ-2,500 טון
- הצפי היה לגדול בכ-10% ל-55,000 טון
- בפועל, רואים ירידה משמעותית בכמות הפרי, על פניו נראה שהעונה נהיה עם כ-48,000 טון
- גורמים משפיעים על מחיר המגדלים העונה:
- עלויות ההובלה עלו בצורה משמעותית
- שערי המט"ח קשים מאוד למגדלים השנה
- חתך גודל הפרי קטן יותר
- עלויות המגדל עלו בצורה ניכרת



החלטות שולחן שהתקבלו

- העברת תקציב הקד"מ ברובו לקד"מ חו"ל והתמקדות בארה"ב
- גיוס חברת לובינג (גם לתקציבים וגם לחסמים רגולטוריים)
- דיווח מלאים ע"י חברות השיווק
- הקמת צוות סטנדרטים
- קביעת מחיר מחירון ברמת פרקציה (לא צלח)
- גיוס 5 אג' לק"ג מהמגדלים (לא צלח)



דיווח התקדמות עבודת השולחן

- חברת מימון
- שיפור גבייה
- חברת הלובינג
- צוות קדמ
- צוות סטנדרטים
- רכש משותף
- צוות תמחיר
- סיור מקצועי בהולנד וצרפת



סיכום תנאי שת"פ – קרן למימון מגדלי התמרים בישראל

חבילת הטבות למימון פעילות של חברי אגודת מגדלי התמרים בישראל.
חברת גבע אמיר פיננסים וחברת BTB מציעות מימון בתנאים אטרקטיביים כדלהלן:

- סכום ההלוואות עד **1 מיליון ₪**
- הלוואה ז"ק לתקופה של עד 10 חודשים.
- ריבית חודשית **0.5%** בלבד (בחישוב נומינאלי ל-10 חודשים – 5%, ניתן לפרוע ללא עלות בכל שלב)
- עמלת הקמה חד פעמית **2.5%**, העמלה נגבית מראש ומתווספת לסכום ההלוואה.
- ללא בטחונות כספיים /או מטריאליים
- ההלוואות בכפוף להחתמת ערב צד ג' (כולל בני/ות זוג)
- הליך חיתום מהיר (עד 7 ימי עסקים לאישור סופי)
- בניית הבקשה, הגשה וליווי שוטף באמצעות חברת גבע אמיר פיננסים ובעלות סמלית של 1,000 ₪ + מע"מ
- מסלול נוסף - הלוואה לצורך השקעה ברכישת ציוד בתנאים אטרקטיביים לתקופה של 4 עד 6 שנים

לפרטים צרו קשר

משרד: חברת גבע אמיר פיננסים:

03-3730080 או 3901*

יועצות הקרנות שלנו:

שירלי - 052-2223013

שירן - 052-8887019

- התחלנו עם
- דרך הבנקים
- מוכנים לממן
- נשלחה הודג



גבייה:

- שינוי מכתבי המגדל לחשבוניות עסקה
- שיחה עם מגדלים שאינם השלימו את תשלום ההיטל
- אחוז הגבייה של עונת 2020 עמד על כ-90%

חברת הלובינג

חברת הלובינג החלה עבודתה בפברואר, בתחילת עבודתה סימנו אבני דרך לגיוס כספים מהממשלה:

- הצפת משבר – מכתבים מחברות השיווק על מהות המשבר וגודלו, גייסנו את העיתונות החקלאית, מכתבים למשרד החקלאות, גיוס פוליטיקאים וחברי מועצות לדחיפות הנושא
- רתימה של חברי ועדות לתמיכה והבנת המשבר- התקיימו סיורים עם ח"כ ופוליטיקאים אחרים(רם בן ברק, זאב אלקין, צבי האוזר, שמחה רוטמן, נירה שפק ושבח שטרן)

חברת הלובינג המשך

- גיוס משרד החקלאות לתוך המשבר ודחיפה של המשרד למציאת פתרונות והקמת זעקה לממשלה- מונה צוות המורכב מסמנכ"ל המשרד ע"י מנכ"ל המשרד, עובדים על מנת לזקק את הבעיות, גם הנוכחיות וגם השיווקיות על מנת לתת פתרון מידי למלאי העודף וכן לפתיחת שווקים חדשים
- פגישה עם סמנכ"ל המשרד והתייחסותם בכתב למנכ"ל לית המשרד
- פגישה עם שר החקלאות
- מכתב רשמי של שר החקלאות המכיר בבעיה ובצורך לטפל בה
- סיור עם שר החקלאות
- פגישה לקבלת פתרונות עם מנכ"ל"ית המשרד
- עבודה רחבה על ענף התמר ובהכרה במשבר ע"י הצוות המקצועי במשרד החקלאות

לחברת הלובינג משימות נוספות חשובות לקידום הענף

צוות קד"מ – שוק מקומי

- טו בשבט עבודה על תחליף למתוק, כתבות תוכן, פרסום במאקו וכו'... (בבחינת רשתות שהשתתפו בפעילות הצלחה מטאורית עלייה של 30% בנתח השוק)
- עבודה בנכסים הדיגיטליים הקיימים (פייסבוק, אינסטגרם וכו'...) - עמיר לקח את הנושא על עצמו
- יח"צ – עבודה של משרד רימון המלווה את המועצה וכן מירב התזונאית & עמיר לוי

15:03
mobile.mako.co.il



צילום: באדיבות מועצת הצמחים

מדוע נהוג לאכול פירות יבשים בט"ו בשבט ומהו ערכם התזונתי?

המנהג לאכול פירות יבשים בט"ו בשבט החל בתקופת ההתיישבות בארץ ומלווה אותנו עד היום. כיצד המסורת נולדה, מהו הפרי היבש שהכי מומלץ מבחינה בריאותית ואיזה מכיל את מספר הקלוריות הרב ביותר ליחידה? היסטוריון ותזונאית עם כל הפרטים

מיכל הלפרין | mako | פורסם 20.01.21 22:00

🗒️ 📖 📄 ⏪ ⏩

15:03
mobile.mako.co.il



תמר: המומלץ ביותר מבין הפירות היבשים | צילום: חגית גורן

תמר: המומלץ ביותר מבין הפירות היבשים

"התמר הוא ללא ספק מלך הפירות היבשים", מדגישה מטיאש. "הוא עשיר בסיבים תזונתיים, בשלל ויטמינים מקבוצת B, במינרליים כמו סידן, אשלגן, אבץ, נחושת ועוד. יתרה מכך, זהו למעשה הפרי היחיד אשר מכיל 23 סוגים של חומצות אמינו. הוא מכיל רק 4 אחוזי שומן ולכן הוא מהווה נשנוש מושלם לשעת אחר הצהריים או כחטיף אנרגיה טבעי לפני פעילות גופנית שמספק אנרגיה זמינה.

אגב, בניגוד לפירות יבשים אחרים שלעיתים עוברים תהליכי עיבוד שכוללים שימוש בצבע

🗒️ 📄 ⏪ ⏩

15:02
mobile.mako.co.il

בשוקי תרנגולת מונחט שנמצא באזור מרכז הכיוונים). ואי אפשר בלי הנסיך הירוק: תמר ממולא בפיסטוקים וטבול בשוקולד מריר (ממלאים את התמר בפיסטוקים מלאים, וטבולים את התמר בשוקולד מומס עם כמה שברי פיסטוקים) איך מגישים את כל היופי הזה אתם שואלים?

[המתכון המלא בסרטון הבא >>](#)



לפעמים הסוד הוא בהנשה ובצילחות וזה מה שעושה את כל ההבדל | צילום: חגית גורן

נדורי שוקולד מתמרים

קטנים וממגנטים שעשויים ממרכיב מתוק מן הטבע - זו הדרך הטובה ביותר לתאר את המנה המשובחת הזו. מדובר בסוג החטיפים שאפשר לזלול בלי הרבה מצפון (אם כי, כמו כל דבר רחייח. לא כדאי להגזיח). יתרוו נוסף של המו

🗒️ 📄 ⏪ ⏩

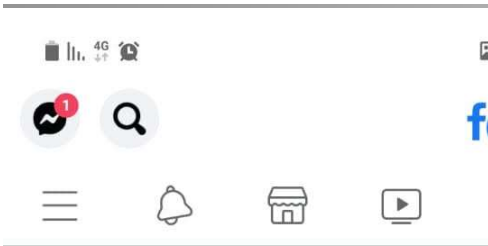

משקפות את מי שאנחנו ומי שאנחנו
בחרו בנו... הציגי עוד

Revital Federb
נהל • 12 דק' •
חרונה לכל חובבי הפרג:
ים - פרג ללא תוספת סוכר - פשוט

נועה ומאיה דיאטניות אונליין נמצאת בפייסבוק. כדי ליצור קשר עם נועה ומאיה דיאטניות אונליין, הצטרף/י לפייסבוק עוד היום.

הצטרף/הצטרפי

או

התחבר/י



בלבד, 78 קלוריות לכדור, שמכיל כמות סידן
כוס חלב שלמה!

נועה ומאיה דיאטניות אונליין
21 בינואר ב-21:12

רוצים משהו מתוק? 😊
שהוא גם בריא?
וגם יעטיק את ליבכם? 🥰

כדורי התמרים המטריפים הללו הם מתכון מנצח!!! 🏆
במסגרת "סגר 3 עלה לי לראש" 😊
להורים שבינכם המחפשים מה לעשות עם הילדים...
אנו ממליצות להכין את הכדורים ביחד איתם,
תנו להם לשחק עם האגוזים, לרשום את שמם למשל...
בקשו מהם לכדרר את הכדורים, הם יעופו על זה! 🤪
והנה המתכון!

1. הדליקו תנור על חום 150.
2. מלאו כוס עד הסוף בתמרים מגולענים והעבירו אותם לקערה, כוס אותם במים חמים ותנו להם לנוח בצד.
3. קלו בתנור במשך 7-8 דק חצי כוס אגוזי לוז וחצי כוס שקדים.
4. לאחר הוצאת האגוזים מהתנור שפשפו את אגוזי הלוז עם מגבת או נייר סופג על מנת שיצאו הקליפות (לא הכל יוצא).
5. סננו את המים מהתמרים.
6. הכניסו תחילה למעבד מזון או בלנדר חזק את האגוזים ותנו להם כמה פולסים טובים עד שיהפכו לאבקתיים.
7. לאחר מכן הוסיפו למעבד את התמרים, 2 כפות חמאת בוטנים, חצי כוס קוואקר, רבע כוס קמח שקדים (לא חובה), 3 כפות דבש (לשימושי) ו-3 כפות מים (ניתן להחליף את המים במים קרים).



לקנייה

Revital 78-ו נוספים 42 תגובות • 17 שיתופים

7 תגובות

Ruth 7-ו נוספים

צוות קד"מ – חו"ל

- דגש על ארה"ב – פוטנציאל גדול (גודל האוכלוסיה, אוונגליסטים ומובילי דעת בטרנדים)
- לא השקענו בשוק הזה בשנים האחרונות
- ביצוע מחקר מקיף על שוק התמרים האמריקאי
- השתתפות בתערוכות בארה"ב
- ניסיון חדירה לרשתות ארציות ומקומיות
- בניית מותג לפעילות משותפת



צוות קד"מ – חו"ל

- שימוש במיתוג המשותף בנכסים דיגיטליים בארה"ב
- עבודה על יח"צ ממוקד
- קביעת יעדים חודשיים ובחינה חודשית בקצב עמידה ביעד
- בחינת המשך לאחר שנה



ישראל בשוק האמריקאי 2018-2020

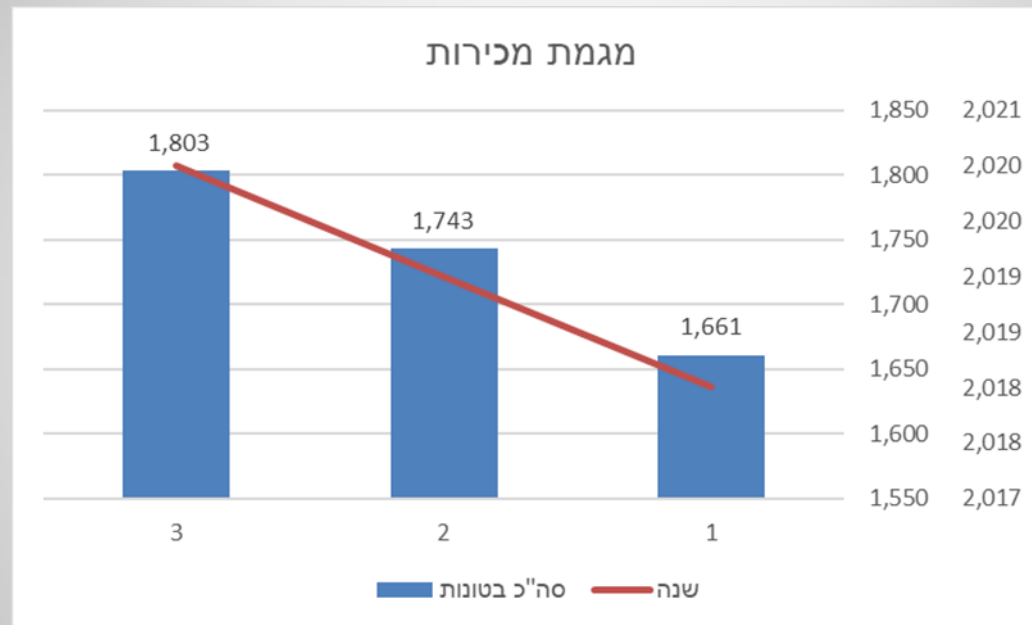

מיתוג



אריזות

PREMIUM FRESH MEDJOOL DATES
Class A

***Fat Free *Good Source of Fiber
*Rich in Magnesium *Rich in Potassium**

Naturally sweet, soft and juicy, our MEDJHOLY dates are grown in the Holy Land in optimal conditions and still retain the freshness of the palm trees they grew on.
Nature's Natural Candy!

Ingredients: Medjool Dates
Caution: Dates contain pits. Recommended after opening.

www.medjolydates.com

Product of Israel

Net Weight 17.6 oz. (500 gr.)

PREMIUM FRESH MEDJOOL DATES
Class A

Nutrition Facts	
Serving Size 2 Jumbo Dates (50g)	
Amount Per Serving	
Calories 110	% Daily Value*
Total Fat 0g	0%
Total Sugar 25g	50%
Total Carbohydrate 50g	100%
Fiber 11g	22%
Protein 0g	0%
Total Fat 0g	0%
Total Sugar 25g	50%
Total Carbohydrate 50g	100%
Fiber 11g	22%
Protein 0g	0%
Includes 0g Added Sugars	0%
% Daily Value*	
*Percent Daily Values are based on a diet of people who love to eat dates.	



PREMIUM FRESH MEDJOOL DATES

JUMBO CLASS A

✓ FAT FREE | ✓ GOOD SOURCE OF FIBER
✓ RICH IN MAGNESIUM | ✓ RICH IN POTASSIUM

Naturally sweet, soft and juicy, our MEDJHOLY dates are grown in the Holy Land in optimal conditions and still retain the freshness of the palm trees they grew on.
An optimal natural candy!

HOLYLANDS MEDJHOLY
PREMIUM FRESH MEDJOOL DATES

Vegan
Gluten Free

אריזות



דוכן לתערוכה



ברושור

MEDJOOLS: NATURE'S NATURAL CANDY

- Medjool dates are the perfect solution when craving a sweet, juicy, healthy snack.**
- 1. Low in fat and reduced calories.** Medjools contribute to low caloric density, relative to other fruits. While chocolate contains 30 percent fat or more, Medjool dates contains less than half a percent of fat.
 - 2. Medjool dates' dietary fiber content is very high and the rate of carbohydrates absorption into the blood (Glycemic Index) is medium.** Medjools therefore is a great alternative to sweets.
 - 3. Gastrointestinal health.** Medjool's high dietary fiber also helps to maintain a normal and healthy function of the digestive system.
 - 4. Natural energy snack.** Most of us need energy in between meals. Medjools are a super-food rich in fiber, minerals and antioxidants and are a natural energy boost.
 - 5. Supply energy for physical exercise.** Medjools are rich in available carbohydrates, effectively providing the muscles with the required energy before, during and after exercise.
 - 6. Low in sodium - rich in potassium.** Medjools, as well as other fruits, have low sodium content. In addition, Medjool dates are unique in that their potassium content is very high.
 - 7. Medjool dates are rich in magnesium and contain calcium.** These minerals are important for maintaining normal blood pressure levels.
 - 8. A healthy heart.** Medjools are rich in polyphenols and effective antioxidants, which inhibit the oxidation of LDL ("bad cholesterol") and neutralize free radicals. Interestingly, unlike many dried fruits, Medjool dates dry naturally on the tree, as part of their natural ripening process, without the need for the use of preservatives.

DATES OF THE HIGHEST QUALITY

We aim to service leading chain stores and wholesalers worldwide by focusing on superior quality. We monitor our dates from the field up to the packaging houses and delivery, keeping full traceability of each date. Quality measurements are basic demands from our growers and packing houses. As such they all maintain Global BRC, HACCP as well as organic certification for our organic dates.

HOLYLAND'S MEDJHOLY LEGENDARY DATES



KING OF DATES

Medjools, nicknamed the king of dates, are large, soft and chewy and have a rich caramel taste and are naturally very sweet. Its size is 10-20g and its shape is elongated. It has a light to Dark Mahogany Brown color and available Year Round.

We offer three high quality Medjool options:

- "Premium" - High quality fresh fruit.
- "Choice" - similar to our "premium" product but with a higher percentage of skin separation.
- "Super Juicy or Bobbin Medjool", are the largest and most beautiful dates with a high level of moisture. These delicious dates are manually packed into boxes to preserve their tender flesh and better kept frozen.

PACKAGING OPTIONS

		Package
Medjool Dates	7.054 Oz / 200 g	Zipper Bag
Medjool Dates	2.205 lb / 1kg	Carton Box
Medjool Dates	1 lb / 450 g	Carton Box
Medjool Dates	2.1b / 607 g	Carton Box
Medjool Dates	4.41 lb / 2 kg	Carton Box
Medjool Dates	6.61 lb / 3 kg	Carton Box
Medjool Dates	11.02 lb / 5 kg	Carton Box
Medjool Super Juicy	7.37 lb / 3.3 kg	Carton Box

We offer a large variety of packing options to meet the specific needs of our customers.

Contact us
 Shavit Kofit, Export Extension,
 P.O. Box 9999, Beer Sheva, 8410907, Israel
 Tel: +972 8 933 1111 | Fax: +972 8 933 1112
 Email: info@shavitkofit.com



HOLYLAND'S MEDJHOLY LEGENDARY DATES

The geography and climate in the region of Israel are ideal for dates. The area have been cultivated since biblical times, yielding crops that are hard to match from other areas. Our date growers have adopted the most advanced agricultural methods and equipment so we can set high industry standards in quality, appeal and customer satisfaction. The Medjool date is considered the biggest, sweetest and most visually appealing variety of date, and Israel exports to more than 50 countries and currently owns over 60 percent of the global Medjool market share.

SWEET SNACKS SINCE BIBLICAL TIMES

Medjool dates have been a source for natural and nutritional snacking for more than 5,000 years. Dates have always played a major role in Middle Eastern cuisine, and remain an important aspect in many of the cultures and religions of the region. During biblical times dates were eaten fresh or dried, and sometimes were baked into thick, long-lasting wraps called "date honey" which is the source to the biblical term "the land of milk and honey" referring to Israel.



נכסים דיגיטליים

- אתר באנגלית <https://medjholydates.com/>
- פותחים חשבונות פייסבוק, אינסטגרם וטיק טוק



צוות סטנדרטים

- נערכו פגישות וסיורים עם חברי הצוות
- נבחן התקן שיצא ב2010 ע"י משרד החקלאות ושולחן תמר, ניתנו הערות שאמורות להתאים לרוח התקופה
- התקן נשלח לחברי הצוות לעיון והערות
- עד הגדיד הבא התקן יופץ למגדלים, בתי אריזה והמשווקים



רכש משותף

- הוגדרו מוצרים ותחליפים
- הוגדרו השחקנים המרכזיים
- הוגדרה רמת האיכות הנדרשת
- ניסינו לבצע הסכמים עם כמה חברות, כל עוד אין התחייבות של המגדלים ורכישה מרוכזת, לא יעבוד



צוות תמחיר

- בישיבת שולחן האחרונה הוחלט על מחירון אחיד בישראל
- הנושא נבדק משפטית ואפשרי
- חייבים לנצל את האפשרות שלנו לקבוע מחיר!
- כרגע אין שת"פ של המשווקים



סיור מקצועי בחו"ל

בתאריך 16.11.21 נערך סיור מקצועי בהולנד וצרפת, ברשתות השיווק והשווקים הסיטונאיים. עיקרי הממצאים:

- ברשתות השיווק נמצאו תמרי מג'הול, שרובם המכריע מישראל
- מיקום התמרים חייב שיפור
- רובו המכריע של התמרים שנצפו בשווקים, מגיע מישראל, האיכויות שנצפו מאפריקה, ירדן והרשות, היו באיכויות נמוכות



לסיכום

- על פניו, נראה שניתן לסיים את העונה הנוכחית ללא מלאי עודף!
- עלינו לדאוג שעונה הבאה תתחיל ברגל ימין עם ביקושים חזקים יותר מבכל עונה
- צריכים לבצע פעילויות קידום נקודתיות מעבר לתוכנית ארה"ב שתמשיך גם היא כמתוכנן, בדגש על אירופה(בה יחסית הפריסה של התמר ניכרת)
- החקלאים חייבים להקפיד על איכות התוצר הסופי, על אף השנה הקשה
- חייבים לבצע מהלכים ברשתות השיווק בחו"ל ביחד עם המשווקים על מנת להגדיל מכר ומודעות למג'הול



לסיכום

- הגשנו בקשת סיוע בקול קורא של משרד החקלאות סחר חוץ לתקציב של מיליון ₪
- עובדים על קבלת מענקים ממשרד החקלאות להגברת היצוא, פתיחת שווקים והגברת הצריכה בחו"ל



תודה

